

3. HƯỚNG DẪN SỬ DỤNG SMART OTP

3.1. Giao dịch trên thiết bị đã đăng ký Smart OTP

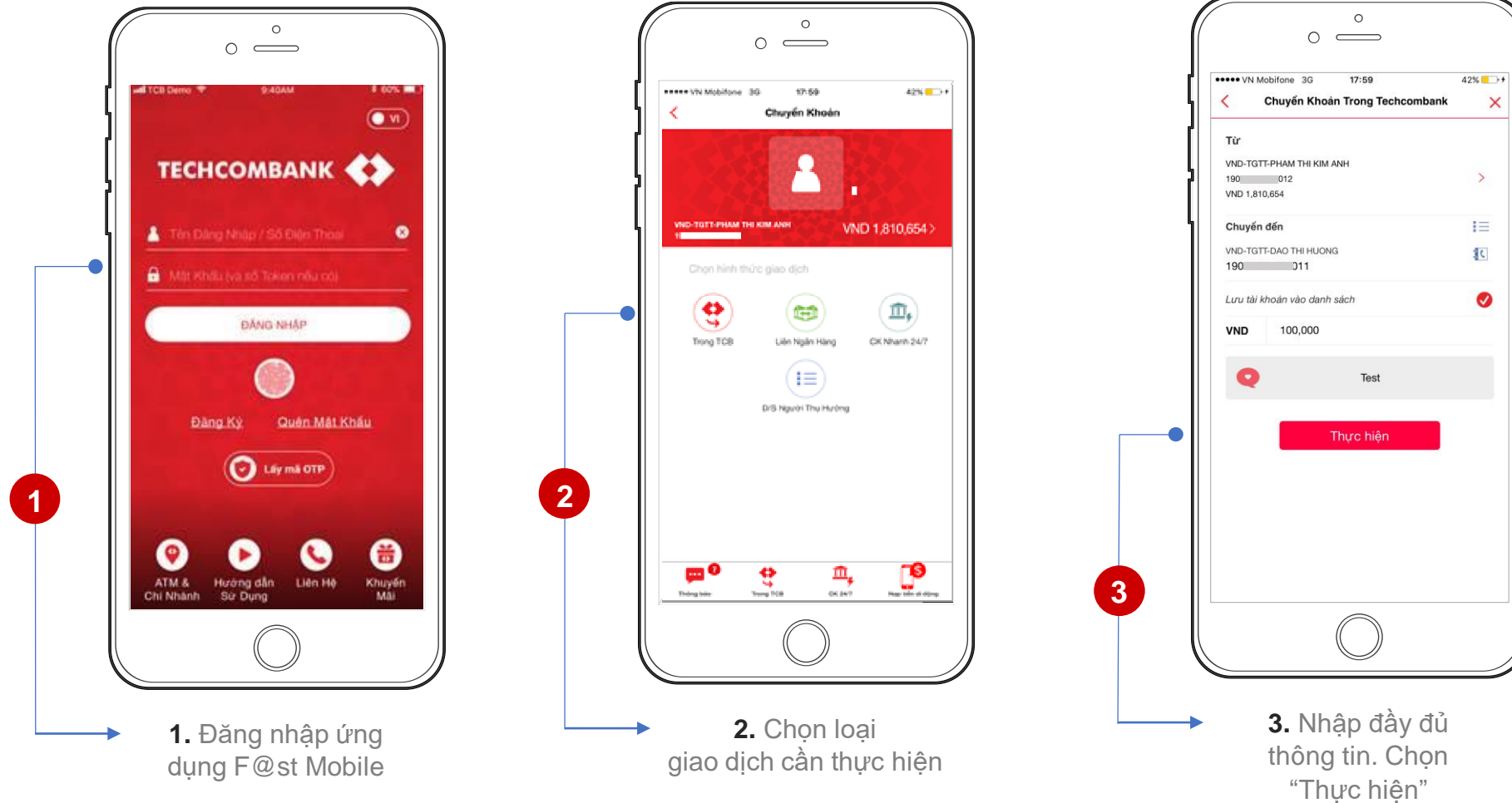

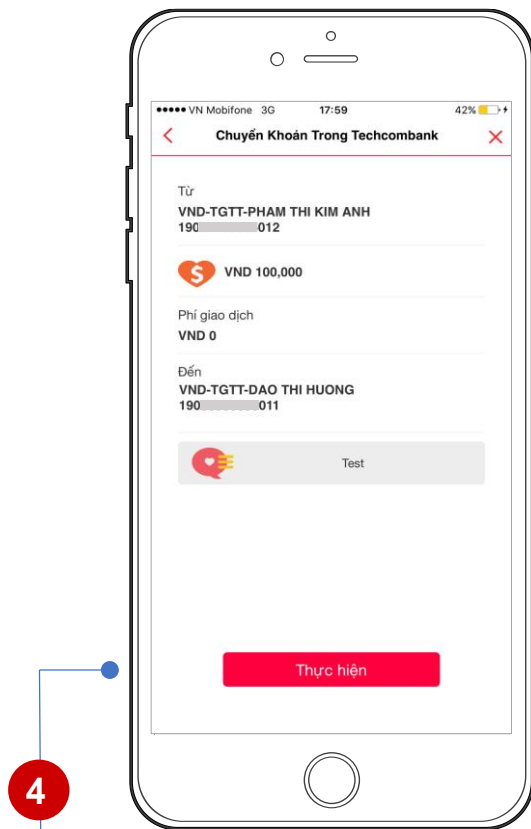

4. Kiểm tra lại thông tin và chọn “thực hiện”

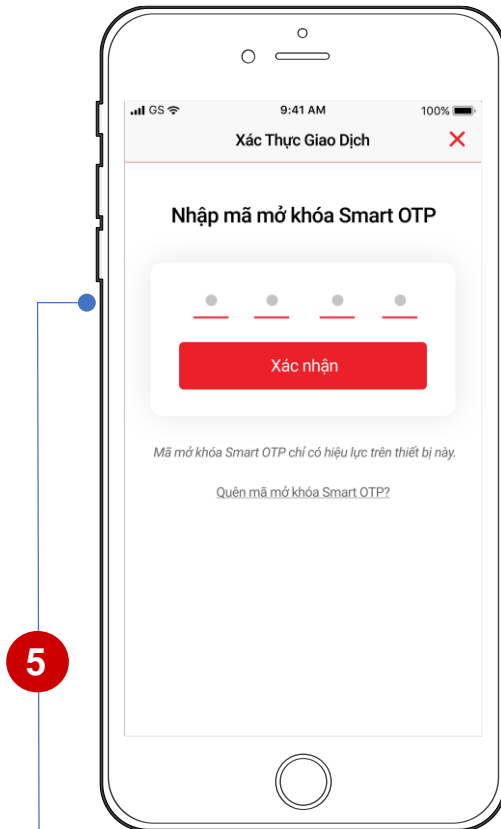

5. Nhập mã mở khóa Smart OTP. Chọn “Tiếp tục”

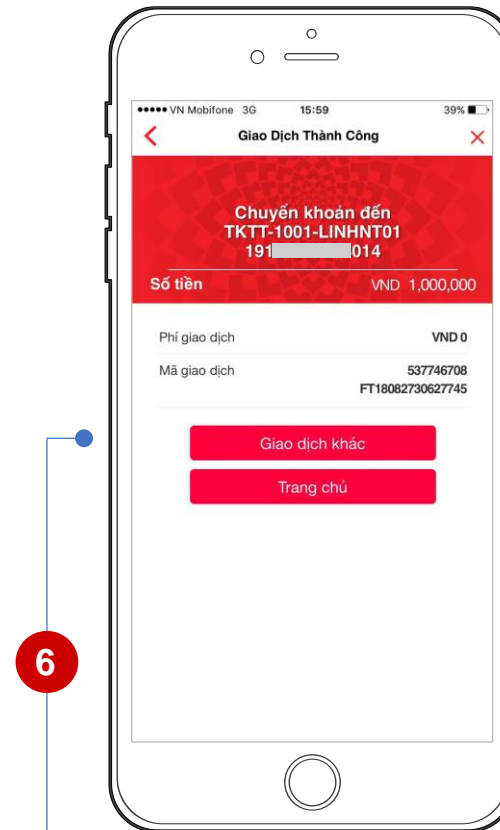

6. Giao dịch thành công